ქედის მუნიციპალიტეტის საკრებულოს 2019 წლის 14 ივნისის №01-06/08 რიგგარეშე
სხდომის დღის-წესრიგის პროექტი

1. „ქედის მუნიციპალიტეტის 2019 წლის ადგილობრივი ბიუჯეტის დამტკიცების შესახებ“ ქედის მუნიციპალიტეტის საკრებულოს 2018 წლის 28 დეკემბრის №49 დადგენილებაში ცვლილების შეტანის თაობაზე ქედის მუნიციპალიტეტის საკრებულოს დადგენილების პროექტი

მომხსენებელი: ქედის მუნიციპალიტეტის მერიის
საფინანსო-საბიუჯეტო სამსახურის უფროსი ჯემალ ტაკიძე
თანამომხსენებელი: საკრებულოს საფინანსო-საბიუჯეტო
კომისიის თავმჯდომარე რეზო თურმანიძე

2. ქედის მუნიციპალურ საკუთრებად რეგისტრირებული, ქედის მუნიციპალიტეტის დაბა ქედაში გოგებაშვილის ქ.№1-ში მდებარე 12 ერთეული საცხოვრებელი ბინის აჭარის ავტონომიური რესპუბლიკის საკუთრებაში უსასყიდლოდ გადაცემის შესახებ ქედის მუნიციპალიტეტის საკრებულოს განკარგულების პროექტი

მომხსენებელი: მერიის იურიდიული და ადამიანური რესურსების
მართვის განყოფილების უფროსი სულიკო ჩხიკვაძე
თანამომხსენებელი: საკრებულოს ქონების მართვისა და
ბუნებრივი რესურსების საკითხების კომისიის
თავმჯდომარე სილოვან ბერიძე

3. ქედის მუნიციპალიტეტის ტერიტორიაზე სოფლის მხარდაჭერის პროგრამის ფარგლებში 2019 წელში განსახორციელებელი ღონისძიებათა დამტკიცების შესახებ ქედის მუნიციპალიტეტის საკრებულოს განკარგულების პროექტი

მომხსენებელი: მომხსენებელი: მერიის ეკონომიკური განვითარების
სამსახურის უფროსი სულიკო ბოლქვაძე
თანამომხსენებელი: საკრებულოს საფინანსო-საბიუჯეტო
კომისიის თავმჯდომარე რეზო თურმანიძე

4. სსიპ - საქართველოს ნოტარიუსთა პალატაზე ქედის მუნიციპალიტეტის საკუთრებაში არსებული უძრავი ქონების პირდაპირი განკარგვის წესით, ვადიან, უსასყიდლო უზუფრუქტის ფორმით გადაცემაზე ქედის მუნიციპალიტეტის მერისათვის თანხმობის მიცემის შესახებ ქედის მუნიციპალიტეტის საკრებულოს განკარგულების პროექტი

მომხსენებელი: მერიის ეკონომიკური განვითარების
სამსახურის ქონების მართვის განყოფილების
უფროსი თემურ ბერიძე
თანამომხსენებელი: საკრებულოს ქონების მართვისა და
ბუნებრივი რესურსების საკითხების კომისიის
თავმჯდომარე სილოვან ბერიძე

<u>პროექტი</u>

ქედის მუნიციპალიტეტის საკრებულო
დადგენილება № --
2019 წლის -- ივნისი
დაბა ქედა

„ქედის მუნიციპალიტეტის 2019 წლის ადგილობრივი ბიუჯეტის დამტკიცების შესახებ“ ქედის მუნიციპალიტეტის საკრებულოს 2018 წლის 28 დეკემბრის №49 დადგენილებაში ცვლილების შეტანის თაობაზე

„ნორმატიული აქტების შესახებ“ საქართველოს კანონის მე-20 მუხლის მე-4 პუნქტის შესაბამისად, ქედის მუნიციპალიტეტის საკრებულო **ადგენს:**

მუხლი 1.

„ქედის მუნიციპალიტეტის 2019 წლის ადგილობრივი ბიუჯეტის დამტკიცების შესახებ“ ქედის მუნიციპალიტეტის საკრებულოს 2018 წლის 28 დეკემბრის №49 დადგენილებაში (ვებგვერდი, 01/01/2019, სარეგისტრაციო კოდი:190020020.35.134.016292) შეტანილ იქნას ცვლილება და დადგენილებით დამტკიცებული დანართები ჩამოყალიბდეს თანდართული რედაქციით.

მუხლი 2.

დადგენილება ამოქმედდეს გამოქვეყნებისთანავე.

ქედის მუნიციპალიტეტის
საკრებულოს თავმჯდომარე **შუქრი თურმანიძე**

ქედის მუნიციპალიტეტის 2019 წლის ადგილობრივ ბიუჯეტში შესატანი ცვლილების რეესტრი

№	პროგრამული კოდი	დ ა ს ა ხ ე ლ ე ბ ა	თანხა +/-	შენიშვნა
1	**01 02**	მუნიციპალიტეტის მერია	**53000**	შრომის ანაზღაურების ფონდში მიღებული ეკონომია
2	**01 02**	მუნიციპალიტეტის მერია	19100	(ტენდერებიდან მიღებული ეკონომია)
3	**03 05 03**	ღვინის ფესტივალი ქედაში	3200	(ტენდერებიდან მიღებული ეკონომია)
		ჯამი	**75300**	
№	**პროგრამული კოდი**	**ასიგნებების დასახელება**	**თანხა +/-**	**შენიშვნა**
1	01 01	ქედის მუნიციპალიტეტის საკრებულო	-7550	შრომის ანაზღაურების მუხლი
2	01 01	ქედის მუნიციპალიტეტის საკრებულო	7550	შრომის ანაზღაურების მუხლიდან გადატანა (დეკრეტულის თანხის დამატება(2200)ლ.დაზღვევა ალდაგი 100ლ. და შტატგარეშე 5250 ლ.)
3	01 02	ქედის მუნიციპალიტეტის მერია	14000	დეკრეტული (3800)ლ, ელექტრო ენერგია 5 000ლ.დაზღვევა ალდაგი 700ლ. სავაჭრო დახლის მოწყობისთვის სოფელ მახუნცეთში დახლის მოწყობის თანამონაწილეობისათვის გათვალისწინებული იქნება თანხა 4500 ლარი.
4	02 01	სამხედრო აღრიცხვის, გაწვევისა და მობილიზაციის სამსახური	600	შრომის ანაზღაურების მუხლის შევსება
5	03 02 03	შ.პ.ს. ქედის კომუნალურსერვისი	21800	საპირფარეშოების რეაბილიტაცია 10800 ლ, გარე განათება 11 000 ლ.
6	-	ბუნებრივი რესურსების მოსაკრებელი	8400	აჭარის ავტონომიური რესპუბლიკის მთავრობის განნკარგულება N57 30.04.2019 წელი.
7	06 01 03	სოფლის მოსახლეობის სამედიცინო მომსახურეობა	3000	(შრომის ანაზღაურება 1500, ინვენტარი 1500)
8	-	მთებზე მოიალაღეთა ტრანსპორტირება	5000	თაგინურის მთა (გომის) და საიჩარის მთაზე მოიალაღეთა ტრანსპორტირება
9	05 02 03	ააიპ ქედის მუზეუმი	3500	შრომის ანაზღაურების ფონდის შევსება
10	01 03	სარეზერვო ფონდი	10000	სარეზერვო ფონდის შევსება
11	03 02 02	შ.პ.ს. ქედის წყალკანალი	9000	საწვავისა და მარაგ-ნაწილების შეძენა
12	03 03 03 04	აწჰესის ტერიტორიის კეთილმოწყობა	-800000	პროექტი ითვალისწინებდა არსებული დასასვენებელი პარკის კეთილმოწყობას. ვინაიდან ტერიტორიული ინფრასტრუქტურის მოწყობის საკითხის გადაწყვეტა ხდება კომპლექსურად კერძო ინვესტიციების ჩართულობით და გათვალისწინებით ცალკე აღებული პროექტების განხორციელება არ არის მიზანშეწონილი. ამიტომ ღონისძიებებისათვის გათვალისწინებული თანხა 800 000 (რვაასი ათასი) ლარი გადანაწილებულ უნდა იქნას მიმდინარე წლისათვის სხვა ღონისძიებებში.
13	03 01 02	მდინარე აჭარისწყალზე, სოფელ ქოსოფლის დუმბაძეების უბნისათვის საავტომობილო ხიდის მშენებლობა	339000	აღნიშნული ღონისძიების საპროექტო ღირებულება შეადგენდა 989000 ლარს, რაც ითვალისწინებდა ხიდისა და გზის მშენებლობას. ბიუჯეტით გათვალისწინებული იყო მხოლოდ ხიდის მშენებლობა. პროექტის სრულად განხორციელებისათვის საჭიროა დამატებით 339000 ლარი.

14	03 03 03 02	დაბა ქედაში ფრიდონ ხალვაშის სახელობის ქედის ცენტრალური პარკის კეთილმოწყობა	162500	დაბა ქედაში ფრიდონ ხალვაშის სახელობის ქედის ცენტრალური პარკის კეთილმოწყობაზე ბიუჯეტით გათვალისწინებულია 100 000 ლარი. არსებული პროექტის სრული რეაბილიტაციისათვის საჭიროა გაცილებით მეტი. ამიტომ მიზანშეწონილია შესაბამისი ხარჯები გაიზარდოს მიმდინარე წლის კაპიტალური ხარჯებიდან 162500 ლარით და გახდეს 262500 ლარი
15	04 01 02 01	ახოს ბაგა-ბაღის რეაბილიტაცია	78000	ახოს ბაგა-ბაღის რემონტზე გამოყოფილი იყო ბიუჯეტიდან 50 000 ლარი, რაც ითვალისწინებდა შენობის შიგა ფართის კედლებისა და იატაკის რემონტს, მაგრამ ბავშთა კონტიგენტის ზრდის გამო საჭირო გახდა შენობაში არსებული დამატებითი ფართის გარემონტება და მოწყობა დამატებითი აღსაზრდელთა ჯგუფის საჭიროებისათვის. ასევე ეზოს მოწყობის და სათამაშო ატრაქციონების განთავსების მიზნით დაგეგმილი იყო შესაბამისი ხარჯები გასულ წელს, რისი შესყიდვაც ობიექტური მიზეზების გამო ვერ მოხერხდა, ამიტომ პროექტის განხორციელება უნდა მოხდეს მიმდინარე წელს. აქედან გამომდინარე ბაგა-ბაღის სრულყოფილი სარეაბილიტაციო სამუშაოების ჩატარებისათვის დამატებით საჭიროა 78000 ლარი.
16	04 01 02 02	პირველი მაისის ბაგა-ბაღის რეაბილიტაცია	96400	ბაგა-ბაღის რემონტისათვის ადრე არსებული პროექტით სამუშაოთა მოცულობების მიხედვით ბიუჯეტიდან გამოყოფილი იყო 45 000 ლარი, მაგრამ საჭირო გახდა დამატებითი ფართის ათვისებისათვის და ბაგა-ბაღის საჭიროებისათვის გამოსაყენებლად სამუშაოთა მოცულობების გაზრდა. დამატებითი ფართი, რომლის რემონტიც დაიგეგმა წინა წლებში ეკუთვნოდა საქართველოს ფოსტას და ქედის მუნიციპალიტეტის მერიის მოთხოვნით გადმოცემულ იქნა ბაგა-ბაღის საჭიროებისათვის, რაც სარემონტოა. აქედან გამომდინარე ბაგა-ბაღის სრულყოფილი სარეაბილიტაციო სამუშაოების ჩატარებისათვის დამატებით საჭიროა 96400 ლარი.
17	-	დაბა ქედის ადმინისტრაციული ერთეულის სოფელ აქუციდან სოფელ ქედაში ახალი წყლის სისტემების მშენებლობა	70400	მიმდინარე წელს სოფელ აქუცაში დაგეგმილია გზის რეაბილიტაცია, რის გასწვრივაც არსებობს წყალმომარაგების მოძველებული სისტემა. შემდგომში ასფალტბეტონის საფარის დაზიანების თავიდან ასაცილებლად საჭიროა წყლის მაგისტრალის დროული რეაბილიტაცია.
18	-	ზვარის ადმინისტრაციული ერთეულის სოფელ სირაბიძეებში ახალი სასმელი წყლის	53700	სოფელი განიცდის სასმელი წყლის დეფიციტს, რის გამოც მუნიციპალიტეტმა შეისყიდა პროექტი ახალი წყლის სისტემის გაკეთების მიზნით
ასიგნებების ჯამი			**75,300**	**X**
ს ხ ვ ა ო ბ ა			**0**	**X**

პროექტი

ქედის მუნიციპალიტეტის საკრებულოს

გ ა ნ კ ა რ გ უ ლ ე ბ ა №

2019 წლის -- ივნისი
დაბა ქედა

ქედის მუნიციპალურ საკუთრებად რეგისტრირებული, ქედის მუნიციპალიტეტის დაბა ქედაში გოგებაშვილის ქ.№1-ში მდებარე 12 ერთეული საცხოვრებელი ბინის აჭარის ავტონომიური რესპუბლიკის საკუთრებაში უსასყიდლოდ გადაცემის შესახებ

თვითმმართველი თემის - ქედის მუნიციპალიტეტის სახელზე საჯარო რეესტრში საკუთრების უფლებით რეგისტრირებულია, დაბა ქედაში გოგებაშვილის ქ.№1-ში მდებარე 12 ერთეული საცხოვრებელი ბინა (ს/კ 21.03.35.029.01.001; ს/კ 21.03.35.029.01.002; ს/კ 21.03.35.029.01.005; ს/კ 21.03.35.029.01.006; ს/კ 21.03.35.029.01.007; ს/კ 21.03.35.029.01.008; ს/კ 21.03.35.029.01.009; ს/კ 21.03.35.029.01.010; ს/კ 21.03.35.029.01.011; ს/კ 21.03.35.029.01.012; ს/კ 21.03.35.029.01.013; ს/კ 21.03.35.029.01.014).

ქედის მუნიციპალიტეტის საკრებულო მიზანშეწონილად მიიჩნევს აჭარის ავტონომიური რესპუბლიკის მთავრობის 2019 წლის 11 ივნისის №1453/02 წერილის შესაბამისად, ზემოთ დასახელებული 12 ერთეული საცხოვრებელი ბინის, აჭარის ავტონომიური რესპუბლიკისათვის უსასყიდლოდ, საკუთრებაში გადაცემას, შემდგომში ქედის მუნიციპალიტეტში მცხოვრები უსახლკარო 12 ოჯახისათვის საკუთრების უფლების გადაცემის მიზნით.

საქართველოს ორგანული კანონის ,,ადგილობრივი თვითმმართველობის კოდექსი“-ს მე-16 მუხლის მე-2 პუნქტის ,,ბ“ ქვეპუნქტისა და 108-ე მუხლის პირველი პუნქტის შესაბამისად, ქედის მუნიციპალიტეტის საკრებულომ **გადაწყვიტა:**

1. აჭარის ავტონომიურ რესპუბლიკას უსასყიდლოდ, საკუთრების უფლებით გადაეცეს საჯარო რეესტრში ქედის მუნიციპალურ საკუთრებად რეგისტრირებული, დაბა ქედაში გოგებაშვილის ქ.№1-ში მდებარე 12 ერთეული საცხოვრებელი ბინა (ს/კ 21.03.35.029.01.001; ს/კ 21.03.35.029.01.002; ს/კ 21.03.35.029.01.005; ს/კ 21.03.35.029.01.006; ს/კ 21.03.35.029.01.007; ს/კ 21.03.35.029.01.008; ს/კ 21.03.35.029.01.009; ს/კ 21.03.35.029.01.010; ს/კ 21.03.35.029.01.011; ს/კ 21.03.35.029.01.012; ს/კ 21.03.35.029.01.013; ს/კ 21.03.35.029.01.014), შემდგომში ქედის მუნიციპალიტეტში მცხოვრები უსახლკარო 12 ოჯახისათვის საკუთრების უფლების გადაცემის მიზნით.

2. ეთხოვოს აჭარის ავტონომიური რესპუბლიკის მთავრობას უზრუნველყოს წინამდებარე განკარგულების პირველი პუნქტით უსასყიდლოდ საკუთრების უფლებით გადაცემული ქონების საჯარო რეესტრში რეგისტრაცია და მისი მიღებისათვის საჭირო კანონმდებლობით გათვალისწინებული სხვა ღონისძიების გატარება.

3.განკარგულების დაინტერესებული მხარეთათვის კანონმდებლობით დადგენილი წესით გაცნობა უზრუნველყოს ქედის მუნიციპალიტეტის საკრებულოს აპარატის უფროსმა - მუხრან სალაძემ.

4. განკარგულება შეიძლება გასაჩივრდეს დაინტერესებული მხარეების მიერ კანონმდებლობით დადგენილი წესით მისი ძალაში შესვლიდან ერთი თვის ვადაში ხელვაჩაურის რაიონულ სასამართლოში (მისამართი: ქ. ბათუმი ფრიდონ ხალვაშის გამზირი №358).

5. განკარგულება ძალაშია ხელმოწერისთანავე.

ქედის მუნიციპალიტეტის
საკრებულოს თავმჯდომარე შუქრი თურმანიძე

დანართი №1

აჭარის ავტონომიურ რესპუბლიკის საკუთრებაში გადასაცემი ქონების ნუსხა

№	დასახელება	მისამართი	ფართი კვ.მ	მიწის ფართი კვ.მ	საკადასტრო კოდი	საკუთრება
1	საცხოვრებელი ბინა №1	ქედის მუნიციპალიტეტი, დაბა ქედა, გოგებაშვილის ქუჩა №1	69,01	თანასაკუთრება	21.03.35.029.01.001	მუნიციპალური
2	საცხოვრებელი ბინა №2	ქედის მუნიციპალიტეტი, დაბა ქედა, გოგებაშვილის ქუჩა №1	62,90	თანასაკუთრება	21.03.35.029.01.002	მუნიციპალური
3	საცხოვრებელი ბინა №5	ქედის მუნიციპალიტეტი, დაბა ქედა, გოგებაშვილის ქუჩა №1	69,02	თანასაკუთრება	21.03.35.029.01.005	მუნიციპალური
4	საცხოვრებელი ბინა №6	ქედის მუნიციპალიტეტი, დაბა ქედა, გოგებაშვილის ქუჩა №1	62,98	თანასაკუთრება	21.03.35.029.01.006	მუნიციპალური
5	საცხოვრებელი ბინა №7	ქედის მუნიციპალიტეტი, დაბა ქედა, გოგებაშვილის ქუჩა №1	32,75	თანასაკუთრება	21.03.35.029.01.007	მუნიციპალური
6	საცხოვრებელი ბინა №8	ქედის მუნიციპალიტეტი, დაბა ქედა, გოგებაშვილის ქუჩა №1	62,62	თანასაკუთრება	21.03.35.029.01.008	მუნიციპალური
7	საცხოვრებელი ბინა №9	ქედის მუნიციპალიტეტი, დაბა ქედა, გოგებაშვილის ქუჩა №1	68,67	თანასაკუთრება	21.03.35.029.01.009	მუნიციპალური
8	საცხოვრებელი ბინა №10	ქედის მუნიციპალიტეტი, დაბა ქედა, გოგებაშვილის ქუჩა №1	68,99	თანასაკუთრება	21.03.35.029.01.010	მუნიციპალური
9	საცხოვრებელი ბინა №11	ქედის მუნიციპალიტეტი, დაბა ქედა, გოგებაშვილის ქუჩა №1	32,75	თანასაკუთრება	21.03.35.029.01.011	მუნიციპალური
10	საცხოვრებელი ბინა №12	ქედის მუნიციპალიტეტი, დაბა ქედა, გოგებაშვილის ქუჩა №1	62,80	თანასაკუთრება	21.03.35.029.01.012	მუნიციპალური
11	საცხოვრებელი ბინა №13	ქედის მუნიციპალიტეტი, დაბა ქედა, გოგებაშვილის ქუჩა №1	62,77	თანასაკუთრება	21.03.35.029.01.013	მუნიციპალური
12	საცხოვრებელი ბინა №14	ქედის მუნიციპალიტეტი, დაბა ქედა, გოგებაშვილის ქუჩა №1	68,83	თანასაკუთრება	21.03.35.029.01.014	მუნიციპალური

ქედის მუნიციპალიტეტის საკუთრებაში (ს/კ 21.03.35.029) არსებული საცხოვრებელი (ბინების) ფართობების უსასყიდლოდ საკუთრებაში გადაცემის მიზნით მუნიციპალიტეტის მერიაში დაინტერესებული პირების (ოჯახების) მიერ შემოტანილი განცხადებების შემსწავლელი, შესაბამისი პირების/ოჯახების შერჩევისა და მათზე საცხოვრებელი (ბინების) ფართობების გამანაწილებელი შერეული კომისიის სხდომის

ო ქ მ ი №06

5 აპრილი, 2019 წელი

დაბა ქედა

სხდომა დაიწყო 12:30 სთ-ზე;
სხდომა დასრულდა 15:30 სთ-ზე;

კომისიის სხდომას თავმჯდომარეობდა როლანდ ბერიძე - ქედის მუნიციპალიტეტის მერის პირველი მოადგილე.

კომისიის სხდომას ესწრებოდნენ:

რამაზ ჯინჭარაძე - აჭარის ა.რ ჯამრთელობისა და სოციალური დაცვის მინისტრის მოადგილე, კომისიის თავმჯდომარის მოადგილე;

თეიმურაზ ნიჟარაძე - აჭარის ა.რ მთავრობის აპარატის ადმინისტრაციულ ორგანოებთან ურთიერთობის დეპარტამენტის II კატეგორიის უფროსი სპეციალისტი, კომისიის წევრი ;

იამზე ზაქარაძე - აჭარის ა.რ ფინანსთა და ეკონომიკის სამინისტროს, ქონების მართვისა და პრივატიზების დეპარტამენტის, II სტრუქტურული ერთეულის ხემძღვანელი, ქონების პრივატიზების განყოფილების უფროსი, კომისიის წევრი;

სილოვან ბერიძე - ქედის მუნიციპალიტეტის საკრებულოს ქონების მართვისა და ბუნებრივი რესურსების საკითხების კომისიის თავმჯდომარე, კომისიის წევრი.

თამაზ გოგიაშვილი - ქედის მუნიციპალიტეტის მერის სათათბირო ორგანო - სამოქალაქო მრჩეველთა საბჭოს თავმჯდომარე, კომისიის წევრი;

დავით ანანიძე - არასამთავრობო ორგანიზაციის ა(ა)იპ დემოკრატიის ინსტიტუტის წარმომადგენელი, კომისიის წევრი.

კომისიის მდივანი: სულიკო ჩხიკვაძე - ქედის მუნიციპალიტეტის მერიის ადმინისტრაციული სამსახურის იურიდიული და ადამიანური რესურსების მართვის განყოფილების უფროსი.

დღის წესრიგი:

1. ქედის მუნიციპალიტეტის საკუთრებაში (ს/კ 21.03.35.029) არსებული საცხოვრებელი (ბინების) ფართობების უსასყიდლოდ საკუთრებაში გადაცემის მიზნით კომისიის მიერ შერჩეულ დაინტერესებული პირებზე (ოჯახებზე) საცხოვრებელი ბინების განაწილების შესახებ .

მომხსენებელი: /როლანდ ბერიძე/

მომხსენებელმა კომისიის თავმჯდომარე როლანდ ბერიძემ საკითხთან დაკავშირებით განმარტა, რომ ქედის მუნიციპალიტეტის საკუთრებაში (ს/კ 21.03.35.029) რეგისტრირებულია მრავალბინიანი საცხოვრებელი სახლი, რომელიც დაიყო 12

№	დასახელება	მისამართი	ფართი კვ.მ.	სართული	მიწის ფართი	საკადასტრო კოდი
1	საცხოვრებელი ბინა №1	დაბა ქედა ი. გოგებაშვილის ქ. №1	69.01	I	1283	21.03.35.029.01.001
2	საცხოვრებელი ბინა №2	დაბა ქედა ი. გოგებაშვილის ქ. №1	62.90	I	1283	21.03.35.029.01.002
3	საცხოვრებელი ბინა №5	დაბა ქედა ი. გოგებაშვილის ქ. №1	62.90	II	1283	21.03.35.029.01.005
4	საცხოვრებელი ბინა №6	დაბა ქედა ი. გოგებაშვილის ქ. №1	62.98	II	1283	21.03.35.029.01.006
5	საცხოვრებელი ბინა №7	დაბა ქედა ი. გოგებაშვილის ქ. №1	32.75	II	1283	21.03.35.029.01.007
6	საცხოვრებელი ბინა №8	დაბა ქედა ი. გოგებაშვილის ქ. №1	62.62	II	1283	21.03.35.029.01.008
7	საცხოვრებელი ბინა №9	დაბა ქედა ი. გოგებაშვილის ქ. №1	68.67	II	1283	21.03.35.029.01.009
8	საცხოვრებელი ბინა №10	დაბა ქედა ი. გოგებაშვილის ქ. №1	68.99	III	1283	21.03.35.029.01.010
9	საცხოვრებელი ბინა №11	დაბა ქედა ი. გოგებაშვილის ქ. №1	32.75	III	1283	21.03.35.029.01.011
10	საცხოვრებელი ბინა №12	დაბა ქედა ი. გოგებაშვილის ქ. №1	62.80	III	1283	21.03.35.029.01.012
11	საცხოვრებელი ბინა №13	დაბა ქედა ი. გოგებაშვილის ქ. №1	62.77	III	1283	21.03.35.029.01.013
12	საცხოვრებელი ბინა №14	დაბა ქედა ი. გოგებაშვილის ქ. №1	68.83	III	1283	21.03.35.029.01.014

მომხსენებელმა აღნიშნა, რომ კომისიამ წარმოდგენილი განცხადებები დეტალურად განიხილა, მოისმინა მერის წარმომადგენლების მიერ მოწოდებული ინფორმაცია

სოციალური მდგომარეობის, ფაქტობრივ მფლობელობაში არსებული უძრავი ქონების (საცხოვრებელი სახლი) ან/და ალტერნატიული საცხოვრებელი ფართის არსებობის თაობაზე, ასევე კომისიის მიერ მოძიებული იქნა დაინტერესებული პირების შესახებ კომისიის №1 სხდომის ოქმით განსაზღვრული დოკუმენტაცია; შესაბამისად, კომისიამ დადგენილ კრიტერიუმებთან ურთიერთშეჯერებისა და შეფასების შედეგად მიიღო გადაწყვეტილება 12 (თორმეტი) დაინტერესებული პირის (ოჯახების) შერჩევის შესახებ, რომელთაც უნდა გადაეცეს ბინები უსასყიდლოდ საკუთრებაში.

მომხსენებელმა კომისიას წარუდგინა კომისიის მიერ შერჩეული 12 (თორმეტი) დაინტერესებული პირის (ოჯახების) შესახებ მონაცემები შემდეგი სახით:

№	დაინტერესებული პირების/ოჯახების მონაცემები			შენიშვნა
	სახელი	გვარი	პირადი ნომერი	
1	რომანი	მამულაძე	61008012140	
	მაგული	მამულაძე	61008008223	
	ზაური	მამულაძე	61008017506	
	ნიკა	მამულაძე	61008017488	
2	ბულბული	ბოლქვაძე	61001051923	
	ლალი	ბოლქვაძე	61008017356	
	ბექა	ბოლქვაძე	61008018632	
3	მინდია	ბერიძე	61008003432	
	ზურაბ	ბერიძე	61006069330	
	ზამირა	ბერიძე	61806082058	
	ლიზი	ბერიძე	61652000659	
	ელენე	ბერიძე	61450008025	
4	ნაზიკო	საფარიძე	61008011148	
	არჩილ	საფარიძე	61008016672	
	გენადი	საფარიძე	61008014903	
	გია	საფარიძე	61008005167	
5	გარდო	ხეთიძე	61008007562	
	ავთანდილ	კონცელიძე	61008012267	
	მალვინა	კონცელიძე	61008019151	
6	ინგა	ჭანტიძე	61008011971	
	არჩილ	ცინცაძე	61008001348	
	ლაშა	ცინცაძე	61008019505	
	ხატია	ცინცაძე	61008019841	
7	ასიე	გოგიტიძე	61008006657	
	რობერტ	ღოღობერიძე	61008001073	
8	ეთერ	სალაძე	61008006728	
	ნაზიბროლა	ბერიძე	61308021514	
	ბაჩუკი	ბერიძე	61808021515	
9	ლეილა	თებიძე	61008008428	
10	ქეთევანი	შარაძე	61008003514	
	როინ	შარაძე	61008003422	
	[illegible]	ბოლქვაძე შარაძე	61008010030	

11	ციალა	პეტრიძე	61008004584	
	ნუგზარ	გათენაძე	61008010263	
	მარიკა	ჩამბა	61006065666	
	გურამ	გათენაძე	61008004325	
	ბარბარა	გათენაძე	61350033487	
	გია	გათენაძე	61008004583	
12	[illegible]	[illegible]	[illegible]	
	ზვიად	ნაკაშიძე	61008019469	
	ზურა	ნაკაშიძე	61350003410	

კომისიის თავმჯდომარემ განმარტა, რომ 12 დაინტერესებული პირთაგან (ოჯახების) 2 პირთან (ოჯახთან) მიმართებაში (ჟუჟუნა შარაძე და ციალა პეტრიძე) ქედის მუნიციპალიტეტის გამგეობის (მერიის) მიერ გაცემული არის წერილობითი დაპირება, რომლის საფუძველზეც დ. ქედა ი. გოგებაშვილის ქ. №1-ში მდებარე მრავალბინიან საცხოვრებელ სახლში, მესამე სართულზე უნდა გადაეცეს თითოეულს შემდეგ საკადასტრო კოდზე რეგისტრირებული ბინა, კერძოდ:

ჟუჟუნა შარაძე (ოჯახს) - ბინა №10, მე-3 სართული, ს/კ21.03.35.029.01.010, ფართობი - 68.99 კვ.მ.

ციალა პეტრიძე (ოჯახს) - ბინა №12, მე-3 სართული, ს/კ21.03.35.029.01.014, ფართობი - 62.80 კვ.მ.

მომხსენებელმა კომისიას გააცნო ეთერ სალაძის წერილობითი განცხადება/თხოვნა, სადაც აღნიშნულია, რომ მის მცირეწლოვან შვილის (ბაჩუკი ბერიძეს) აქვს ჯამრთელობის სერიოზული პრობლემები და მისი მკურნალობის, რეაბილიტაციისათვის აუცილებელი პირობების შექმნის გამო კომისიას მომართა თხოვნით საცხოვრებელი ბინების განაწილების დროს გაითვალისწინოს აღნიშნულ განცხადებაში ასახული გარემოებები და შესაძლებლობების ფარგლებში მასზე ბინის ფართის გადაცემა მოხდინოს მაღალ (მესამე) სართულზე.

კომისიამ განიხილა აღნიშნული საკითხი და მიზანშეწონილად მიიჩნია, რომ ეთერი სალაძის მოთხოვნა უნდა დაკმაყოფილდეს. აქედან გამომდინარე ამ ოჯახის მდგომარეობის გათვალისწინებით მას უნდა გადაეცეს დ. ქედა ი. გოგებაშვილის ქ. №1-ში მდებარე მრავალბინიან საცხოვრებელ სახლში, მესამე სართულზე შემდეგ საკადასტრო კოდზე რეგისტრირებული ბინა კერძოდ:

ეთერ სალაძე (ოჯახს) - ბინა №13, მე-3 სართული, ს/კ21.03.35.029.01.013, ფართობი - 62.77 კვ.მ.

მომხსენებელმა ასევე კომისიას წარუდგინა დეტალური ინფორმაცია (ოჯახის წევრთა რიცხოვნების თაობაზე) კომისიის მიერ შერჩეული 12 დაინტერესებული პირიდან (ოჯახიდან) 9 დაინტერესებული პირის (ოჯახის) შესახებ და კომისიას გააცნო წინადადება ამ პირებზე/ოჯახებზე დარჩენილი 9 ბინების განაწილების შესახებ, რომელმაც ჩამოაყალიბა შემდეგი სახით:

ა) შერჩეულ ოჯახებზე ბინების ფართობების განაწილების დროს გათვალისწინებული უნდა იქნას ოჯახის წევრთა რიცხოვნობა ბინის ფართობთან თანაფარდობის მხრივ;

ბ) კომისიის მიერ შერჩეულმა თითოეულმა პირებმა ინდივიდუალურად უნდა აიღონ დალუქული კონვერტი, რომელშიც ფარულად მოთავსებულია ბარათი, რომელზეც დატანილია შემდეგი მონაცემები - ბინის ნომერი, საკადასტრო კოდი, სართული და ფართობი;

გ) კომისიის მიერ შერჩეულ პირების (ოჯახები) მიერ დალუქული კონვერტების აღება განახორციელდება ალფავიტის მიხედვით (პირის - გვარით, შესაბამისი თანმიმდევრობით).

აზრი გამოთქვეს:

კომისიის წევრებმა ერთობლივად გაიზიარეს და დაეთანხმნენ საკითხის გარშემო მომხსენებლის პოზიცია. ასევე განმარტეს, რომ დაინტერესებულ პირებს მომავალში პრეტენზია ბინის ფართების განაწილებაზე კომისიის მიმართ არ ექნებათ.

შემდგომ სხდომის თავმჯდომარემ დაინტერესებულ პირებზე ბინების ზემოთ დასახელებული მეთოდის გამოყენებით განაწილების შესახებ ღია კენჭისყრაზე დააყენა.

მომხრე - 7

წინააღმგეგი - 0

შემდგომ გაიმართა ბინების განაწილების ზემოთ დასახელებული პროცედურა, რომლის საფუძველზეც კომისიის მიერ 9 შერჩეულ პირებზე/ოჯახებზე ბინები გადანაწილდა შემდეგი სახით:

№	დასახელება	მისამართი	ფართი კვმ.	სართული	საკადასტრო კოდი	დაინტერესებული პირების/ოჯახების მონაცემები			შენიშვნა ინფორმაცია ოჯახის წევრთა სულადობის შესახებ
						გვარი	სახელი	პირადი ნომერი	
1	ბინა №6	დაბა ქედა ი. გოგებაშვილის ქ. №1	62.98	II	21.03.35.029.01.006	აბულაძე	ელზა	61008006463	3
2	ბინა №8	დაბა ქედა ი. გოგებაშვილის ქ. №1	62.62	II	21.03.35.029.01.008	ანანიძე	ინგა	61008011971	4
3	ბინა №1	დაბა ქედა ი. გოგებაშვილის ქ. №1	69.01	I	21.03.35.029.01.001	ბერიძე	ვარდო	61008007562	3
4	ბინა №14	დაბა ქედა ი. გოგებაშვილის ქ. №1	68.83	III	21.03.35.029.01.014	ბერიძე	მინდია	61008003432	5
5	ბინა №5	დაბა ქედა ი. გოგებაშვილის ქ. №1	62.90	II	21.03.35.029.01.005	ბოლქვაძე	ბულბულ	61001051923	3
6	ბინა №2	დაბა ქედა ი. გოგებაშვილის ქ.	62.90	I	21.03.35.029.01.002	მამოლაძე	რომან	61008012140	4

7	ბინა №9	დაბა ქედა ი. გოგებაშვილის ქ. №1	68.67	II	21.03.35.029.01.009	საფარიძე	ნაზიკო	61008011148	4
8	ბინა №7	დაბა ქედა ი. გოგებაშვილის ქ. №1	32.75	II	21.03.35.029.01.007	თებიძე	ლეილა	61008008428	1
9	ბინა №11	დაბა ქედა ი. გოგებაშვილის ქ. №1	32.75	III	21.03.35.029.01.011	გოგიტიძე	ასიე	61008006657	2

რომელიც ზემოთ აღნიშნული პირების (ოჯახების) მიერ ხელმოწერით არის დადასტურებული ბინების განაწილების ფურცელზე, რომელიც ოქმს დანართი №1-ს სახით თან ერთვის და წარმოადგენს ოქმის განუყოფელ ნაწილს.

კომისიამ გადაწყვიტა:

1. ქედის მუნიციპალიტეტის საკუთრებაში (ს/კ 21.03.35.029) არსებული 12 (თორმეტი) ერთეული ბინების (საცხოვრებელი ფართობების) უსასყიდლოდ საკუთრებაში გადაცემის მიზნით გაიცეს დადებითი რეკომენდაცია ამ ოქმზე თანდართულ დანართი №1-ში დაფიქსირებული პირების/ოჯახების შესახებ ასახული მონაცემების შესაბამისად მათზე საცხოვრებელი ბინის ფართობის გამანაწილების თაობაზე.

1. გაიცეს დადებითი რეკომენდაცია ქედის მუნიციპალიტეტის საკუთრებაში (ს/კ 21.03.35.029) არსებული 12 (თორმეტი) ერთეული ბინების (საცხოვრებელი ფართობების) უსასყიდლოდ საკუთრებაში გადაცემის მიზნით ამ ოქმზე თანდართულ დანართი №1-ში დაფიქსირებული პირების/ოჯახების შესახებ, მათზე განაწილებული ბინის ფართობის თაობაზე.

2. წარედგინოს წინამდებარე ოქმი ქედის მუნიციპალიტეტის მერსს და ეთხოვოს ამ ოქმით მიღებული გადაწყვეტილების/რეკომენდაციის საფუძველზე შემდგომი ღონისძიებების განხორციელება მოქმედი კანონმდებლობის შესაბამისად.

დასახელებული საკითხის განხილვის შემდეგ კომისიის თავმჯდომარემ სხდომა დახურულად გამოაცხადა.

კომისიის თავმჯდომარე	როლანდ ბერიძე
კომისიის თავმჯდომრის მოადგილე	რამაზ ჯინჭარაძე
კომისიის წევრი	თეიმურაზ ნიჟარაძე
კომისიის წევრი	იამზე ზაქარაძე
კომისიის წევრი	სილოვან ბერიძე
კომისიის წევრი	თამაზ გოგიაშვილი
კომისიის წევრი	დავით ანანიძე
კომისიის მდივანი	[illegible]

დანართი №1.

კომისიის მიერ შერჩეული პირებზე/ოჯახებზე საცხოვრებელი (ბინების) ფართობების განაწილების შესახებ

№	დასახელება	მისამართი	ფართი კვმ.	სართული	საკადასტრო კოდი	დაინტერესებული პირების/ოჯახების მონაცემები			ხელმოწერა	შენიშვნა
						სახელი	გვარი	პირადი ნომერი		
1	საცხოვრებელი ბინა № 2	დაბა ქედა ი. გოგებაშვილის ქ. №1	62,9	I	21.05.35.029 01.008	✓ რომანი	მამულაძე	61008012140		
						მაგული	მამულაძე	61008008223		
						ზაური	მამულაძე	61008017506		
						ნიკა	მამულაძე	61008017488		
2	საცხოვრებელი ბინა № 5	დაბა ქედა ი. გოგებაშვილის ქ. №1	69,2	II	21.05.35.029 01.005	✓ ბულბულ	ბოლქვაძე	61001051923		
						ლალი	ბოლქვაძე	61008017356		
						ბექა	ბოლქვაძე	61008018632		
3	საცხოვრებელი ბინა № 14	დაბა ქედა ი. გოგებაშვილის ქ. №1	66,85	II	21.0535.029 01.014	✓ მინდია	ბერიძე	61008003432		
						ზურაბ	ბერიძე	61006069330		
						ზამირა	ბერიძე	61806082058		
						ლიზი	ბერიძე	61652000659		
						ელენე	ბერიძე	61450008025		
4	საცხოვრებელი ბინა № 9	დაბა ქედა ი. გოგებაშვილის ქ. №1	68,67	II	21.05.35.029 01.009	✓ ნაზიკო	საფარიძე	61008011148		
						არჩილ	საფარიძე	61008016672		
						გენადი	საფარიძე	61008014903		
						გია	საფარიძე	61008005167		
	საცხოვრებელი ბინა № 1	დაბა ქედა ი. გოგებაშვილის ქ. №1	69,1	I	21.03.35.029 01.001	✓ ვარდო	ბერიძე	61008007562		
						ავთანდილ	კონცელიძე	61008012267		
						მალვინა	კონცელიძე	61008019151		
	საცხოვრებელი ბინა № 8	დაბა ქედა ი. გოგებაშვილის ქ. №1	62.64	II	21.05.35.029 01.008	✓ ინგა	ანანიძე	61008011971		
						არჩილ	ცინცაძე	61008001348		
						ლაშა	ცინცაძე	61008019505		

						ხატია	ცინცაძე	61008019841		
7	საცხოვრებელი ბინა №19	დაბა ქედა ი. გოგებაშვილის ქ. №1	32.75	II	21.05.55.029 01.014	ასიე	გოგიტიძე	61008006657		
						✓ რობერტ	ღოღობერიძე	61008001073		
8	საცხოვრებელი ბინა №13	დაბა ქედა ი. გოგებაშვილის ქ. №1	32.75	III	21.05.55.029 01.013	✓ ეთერ	სალაძე	61008006728		
						ნაზიბროლა	ბერიძე	61308021514		
						ბაჩუკი	ბერიძე	61808021515		
9	საცხოვრებელი ბინა № 7	დაბა ქედა ი. გოგებაშვილის ქ. №1	32.75	II	21.05.55.029 01.007	ლეილა	თებიძე	61008008428		
10	საცხოვრებელი ბინა №	დაბა ქედა ი. გოგებაშვილის ქ. №1		III		✓ ჟუჟუნა	შარაძე	61008003514		
						როინ	შარაძე	61008003422		
						თამარ	ბოლქვაძე-შარაძე	61008019930		
						ვიორიტა	შარაძე	61750012679		
						ანდრია	შარაძე	61250039072		
11	საცხოვრებელი ბინა №	დაბა ქედა ი. გოგებაშვილის ქ. №1		III		✓ ციალა	პეტრიძე	61008004584		
						ნუგზარ	გათენაძე	61008010263		
						მარიკა	ჩამბა	61006065666		
						გურამ	გათენაძე	61008004325		
						ბარბარა	გათენაძე	61350033487		
						გია	გათენაძე	61008004583		
12	საცხოვრებელი ბინა № 6	დაბა ქედა ი. გოგებაშვილის ქ. №1	62,98	II	21.05.55.029 01.006	✓ ელზა	აბულაძე	61008006463		
						ზვიად	ნაკაშიძე	61008019469		
						ზურა	ნაკაშიძე	61350003410		

<u>პროექტი</u>

ქედის მუნიციპალიტეტის საკრებულო

განკარგულება №

2019 წლის -- ივნისი
დაბა ქედა

ქედის მუნიციპალიტეტის ტერიტორიაზე სოფლის მხარდაჭერის პროგრამის ფარგლებში 2019 წელში განსახორციელებელი ღონისძიებათა დამტკიცების შესახებ

საქართველოს ორგანული კანონი ,,ადგილობრივი თვითმმართველობის კოდექსი“-ს 24-ე მუხლის მე-2-ე პუნქტის, საქართველოს ზოგადი ადმინისტრაციული კოდექსის 61-ე მუხლის პირველი ნაწილის, „აჭარის ავტონომიური რესპუბლიკის რესპუბლიკური ბიუჯეტით გათვალისწინებული ავტონომიური რესპუბლიკის ტერიტორიაზე არსებულ მუნიციპალიტეტებში განსახორციელებელი პროექტების ფონდიდან სოფლის მხარდაჭერის პროგრამის ფარგლებში დასაფინანსებელი პროექტების შერჩევის პროცედურებისა და კრიტერიუმების დამტკიცების შესახებ“ აჭარის ავტონომიური რესპუბლიკის მთავრობის 2019 წლის 28 თებერვლის №2 დადგენილებისა და „აჭარის ავტონომიური რესპუბლიკის რესპუბლიკური ბიუჯეტით გათვალისწინებული ავტონომიური რესპუბლიკის ტერიტორიაზე არსებულ მუნიციპალიტეტებში განსახორციელებელი პროექტების ფონდიდან სოფლის მხარდაჭერის პროგრამის ფარგლებში აჭარის ავტონომიური რესპუბლიკის ტერიტორიაზე არსებული მუნიციპალიტეტებისათვის თანხის გამოყოფის შესახებ“ აჭარის ავტონომიური რესპუბლიკის მთავრობის 2019 წლის 14 მარტის №39 განკარგულების შესაბამისად, ქედის მუნიციპალიტეტის საკრებულომ **გადაწყვიტა:**

1. დამტკიცდეს ქედის მუნიციპალიტეტის ტერიტორიაზე სოფლის მხარდაჭერის პროგრამის ფარგლებში 2019 წელში განსახორციელებელი ღონისძიებები, თანახმად დანართი №1-სა.
2. მოქმედი კანონმდებლობის შესაბამისად ქედის მუნიციპალიტეტის მერიამ უზრუნველყოს პროგრამით გათვალისწინებული ღონისძიებების განხორციელება.
3. პროგრამით გათვალისწინებული ღონისძიებების განხორციელებაზე კონტროლი უზრუნველყოს ქედის მუნიციპალიტეტის საკრებულოს საფინანსო-საბიუჯეტო საკითხთა კომისიამ (კომისიის თავმჯდომარე - რეზო თურმანიძე).
4. ძალადაკარგულად გამოცხადდეს „ქედის მუნიციპალიტეტის ტერიტორიაზე სოფლის მხარდაჭერის პროგრამის ფარგლებში 2019 წელში განსახორციელებელი ღონისძიებათა დამტკიცების შესახებ“ ქედის მუნიციპალიტეტის საკრებულოს 2019 წლის 30 აპრილის №17 განკარგულება.
5. ამ განკარგულების დაინტერესებული მხარეთათვის კანონმდებლობით დადგენილი წესით გაცნობა უზრუნველყოს ქედის მუნიციპალიტეტის საკრებულოს აპარატის უფროსმა - მუხრან სალაძემ.
6. განკარგულება შეიძლება გასაჩივრდეს კანონმდებლობით დადგენილი წესით დაინტერესებული მხარის მიერ მისი ძალაში შესვლის დღიდან ერთი თვის ვადაში, ხელვაჩაურის რაიონულ სასამართლოში (მისამართი: ქ. ბათუმი, ფრიდონ ხალვაშის გამზირი №358).
7. განკარგულება ძალაშია ხელმოწერისთანავე.

ქედის მუნიციპალიტეტის
საკრებულოს თავმჯდომარე **შუქრი თურმანიძე**

ქედის მუნიციპალიტეტი
2019 წლის სოფლის მხარდაჭერის პროგრამა

N	ტერიტორიული ორგანო	სოფელი	მოსახლეობის რაოდენობა	გამოყოფილი თანხა	პროექტის დასახელება	პროექტის ღირებულება	შენიშვნა
1	დანდალო	დანდალო	347	12000	გარე განათების მოწყობა	12000	
2		ბალაძეები	116	10000	მოსაცდელის აშენება	3300	
					გარე განათების მოწყობა	6700	
3		გოგიაშვილები	194	10000	საუბნო გზებზე დასაგებად მზა ბეტონის შეძენა	10000	
4		მოსიაშვილები	169	10000	სასაფლაოების შემოღობვა და წყლის სისტემის მოწყობა	4100	
					წისქვილის რემონტი	3500	
					გარე განათების მოწყობა	2400	
5		ტაკიძეები	186	10000	გარე განათების მოწყობა	6250	
					მოსაცდელის აშენება	3750	
6		ხარაულა	639	16000	საუბნო გზებზე დასაგებად მზა ბეტონის შეძენა	16000	
7		ჯალაბაშვილები	310	12000	საუბნო გზებზე დასაგებად მზა ბეტონის შეძენა	12000	
		ჯამი		**80000**			
8	ცხმორისი	ცხმორისი	600	16000	გარე განათების მოწყობა	16000	
9		ახო	594	16000	საუბნო გზებზე დასაგებად მზა ბეტონის შეძენა	16000	
10		გეგელიძეები	428	16000	საუბნო გზებზე დასაგებად მზა ბეტონის შეძენა	16000	
11		გობრონეთი	251	12000	სასმელი წყლისათვის მილების შეძენა	2000	
					გარე განათების მოწყობა	2000	
					სოფლის სახლის რემონტი	8000	
12		კოკოტაური	545	16000	საუბნო გზებზე დასაგებად მზა ბეტონის შეძენა	16000	
13		ჩეტკიძეები	187	10000	საუბნო გზებზე დასაგებად მზა ბეტონის შეძენა	10000	
		ჯამი		**86000**			
14	წონიარისი	წონიარისი	499	16000	გარე განათების მოწყობა	16000	
15		აბუქეთა	279	12000	გარე განათების მოწყობა	12000	
16		ვარჯანისი	185	10000	გარე განათების მოწყობა	10000	
17		კანტაური	76	10000	საუბნო გზებზე დასაგებად მზა ბეტონის შეძენა	4000	
					გარე განათების მოწყობა	6000	
18		საბადური	57	10000	გარე განათების მოწყობა	10000	
19		ტიბეთა	154	10000	გარე განათების მოწყობა	9300	
					წისქვილისათვის ელექტრო ძრავის შეძენა	700	
		ჯამი		**68000**			
20	ზვარე	ზვარე	201	12000	გარე განათების მოწყობა	12000	
21		ვაიო	409	16000	გარე განათების მოწყობა	13000	

					საუბნო გზებზე დასაგებად მზა ბეტონის შეძენა	3000	
22		ზესოფელი	205	12000	წისქვილის შენობების რემონტი (ორი წისქვილი)	8600	
					სასმელი წყლის წყალგამანაწილებელი აუზის მშენებლობა	3400	
23		კვაშტა	279	12000	გარე განათების მოწყობა	12000	
24		სირაბიძეები	252	12000	საუბნო გზებზე დასაგებად მზა ბეტონის შეძენა	12000	
ჯამი				**64000**			
25	დაბა ქედა	არსენაული	89	10000	საუბნო გზებზე დასაგებად მზა ბეტონის შეძენა	10000	
26		აქუცა	262	12000	სასოფლო კლუბის რემონტი	12000	
27		გულები	235	12000	საუბნო გზებზე დასაგებად მზა ბეტონის შეძენა	6000	
					გარე განათების მოწყობა	6000	
28		ზენდიდი	297	12000	სანიაღვრე არხის მოწყობა	12000	
29		კორომხეთი	160	10000	საუბნო გზებზე დასაგებად მზა ბეტონის შეძენა	10000	
30		ორცვა	232	12000	საუბნო გზებზე დასაგებად მზა ბეტონის შეძენა	12000	
31		ქედა	149	10000	საუბნო გზებზე დასაგებად მზა ბეტონის შეძენა	5000	
					გარე განათების მოწყობა	5000	
32		შევაბური	89	10000	საუბნო გზებზე დასაგებად მზა ბეტონის შეძენა	3100	
					საცალფეხო ბილიკის მოწყობა	6900	
33		ცხემნა	156	10000	საუბნო გზებზე დასაგებად მზა ბეტონის შეძენა	10000	
34		ძენწმანი	197	10000	საუბნო გზებზე დასაგებად მზა ბეტონის შეძენა	5000	
					გარე განათების მოწყობა	5000	
35		ხუნკუდა	122	10000	გარე განათების მოწყობა	10000	
ჯამი				**118000**			
36	პ/მაისი	პ/მაისი	525	16000	საუბნო გზებზე დასაგებად მზა ბეტონის შეძენა	16000	
37		ზედა აგარა	106	10000	საუბნო გზებზე დასაგებად მზა ბეტონის შეძენა	10000	
38		კოლოტაური	473	16000	საუბნო გზებზე დასაგებად მზა ბეტონის შეძენა	13600	
					გარე განათების მოწყობა	2400	
39		ქვედა აგარა	109	10000	საუბნო გზებზე დასაგებად მზა ბეტონის შეძენა	10000	
ჯამი				**52000**			
40	მახუნცეთი	ქვ/მახუნცეთი	439	16000	ფანჩატურის მოწყობა 15 დასაჯდომით	4750	
					მინი სპორტული მოედნის განათება, დახაზვა	5750	
					საუბნო გზებზე დასაგებად მზა ბეტონის შეძენა	5500	
41		ზედა ბზუბზუ	306	12000	გარე განათების მოწყობა	12000	
42		ზ/მახუნცეთი	203	12000	საუბნო გზებზე დასაგებად მზა ბეტონის შეძენა	12000	
43		ზუნდაგა	299	12000	გარე განათების მოწყობა	12000	
44		ქვედა ბზუბზუ	261	12000	გარე განათების მოწყობა	12000	

45		ქოსოფელი	72	10000	საუბნო გზებზე დასაგებად მზა ბეტონის შეძენა	10000	
46		მილისი	123	10000	საუბნო გზებზე დასაგებად მზა ბეტონის შეძენა	10000	
47		ნამლისევი	158	10000	გარე განათების მოწყობა	10000	
48		უჩხითი	260	12000	საუბნო გზებზე დასაგებად მზა ბეტონის შეძენა	7900	
					სანიაღვრე არხის ცხაურის მოწყობა	4100	
ჯამი				**106000**			
49	დოლოგანი	დოლოგანი	417	16000	გარე განათების მოწყობა	7800	
					საუბნო გზებზე დასაგებად მზა ბეტონის შეძენა	8200	
50		ჭალახმელა	162	10000	გარე განათების მოწყობა	10000	
51		ჭინკაძეები	202	12000	გარე განათების მოწყობა	12000	
ჯამი				**38000**			
52	ოქტომბერი	ოქტომბერი	247	12000	საუბნო გზებზე დასაგებად მზა ბეტონის შეძენა	12000	
53		აგოთა	122	10000	გარე განათების მოწყობა	10000	
54		გოგინიძეები	95	10000	გარე განათების მოწყობა	10000	
55		კუჭულა	201	12000	გარე განათების მოწყობა	12000	
56		მეძიბნა	188	10000	გარე განათების მოწყობა	10000	
			ჯამი	**54000**			
57	მერისი	მერისი	300	12000	გარე განათების მოწყობა	1800	
					მოსაცდელის აშენება საკანდელიძეების უბანში	4500	
					წისქვილისათვის სამშენებლო მასალების შეძენა	1700	
					სასაფლაოზე მისასვლელი კიბეების მოწყობა	4000	
58		გარეტყე	89	10000	სოფლის სახლის მშენებლობა	10000	
59		გუნდაური	218	12000	გარე განათების მოწყობა	9000	
					პოლიეთილენის მილების შეძენა	3000	
60		ინაშარიძეები	200	10000	სოფლის სახლის სარემონტოდ თუნუქის სახურავის შეძენა	500	
					პოლიეთილენის მილების შეძენა	3500	
					გარე განათების მოწყობა	6000	
61		ნამონასტრევი	60	10000	საცალფეხო კიბის მოწყობა მოაჯირით	1400	
					გარე განათების მოწყობა	8600	
62		სილიბაური	117	10000	200 ლიტრიანი პლასტმასის წყლის რეზერვუარის შეძენა	250	
					პოლიეთილენის მილების შეძენა	3150	
					თუნუქის სახურავის შეძენა	300	
					მოსაცდელის აშენება	3300	
					გარე განათების მოწყობა	3000	
63		სიხალიძეები	148	10000	გარე განათების მოწყობა	10000	
ჯამი				**74000**			
სულ ჯამი				**740000**			

განმარტებითი ბარათი

ქედის მუნიციპალიტეტის ტერიტორიაზე სოფლის მხარდაჭერის პროგრამის ფარგლებში 2019 წელში განსახორციელებელი ღონისძიებათა დამტკიცების თაობაზე ქედის მუნიციპალიტეტის საკრებულოს ინდივიდუალური აქტის (განკარგულება) პროექტზე

ა) ზოგადი ინფორმაცია ინდივიდუალური აქტის პროექტის შესახებ:

ა.ა) ინდივიდუალური აქტის მიღების მიზეზი:

ინდივიდუალური აქტის მიღების მიზეზია „აჭარის ავტონომიური რესპუბლიკის რესპუბლიკური ბიუჯეტით გათვალისწინებული ავტონომიური რესპუბლიკის ტერიტორიაზე არსებულ მუნიციპალიტეტებში განსახორციელებელი პროექტების ფონდიდან სოფლის მხარდაჭერის პროგრამის ფარგლებში დასაფინანსებელი პროექტების შერჩევის პროცედურებისა და კრიტერიუმების დამტკიცების შესახებ“ აჭარის ავტონომიური რესპუბლიკის მთავრობის 2019 წლის 28 თებერვლის №2 დადგენილება და „აჭარის ავტონომიური რესპუბლიკის რესპუბლიკური ბიუჯეტით გათვალისწინებული ავტონომიური რესპუბლიკის ტერიტორიაზე არსებულ მუნიციპალიტეტებში განსახორციელებელი პროექტების ფონდიდან სოფლის მხარდაჭერის პროგრამის ფარგლებში აჭარის ავტონომიური რესპუბლიკის ტერიტორიაზე არსებულ მუნიციპალიტეტებისათვის თანხის გამოყოფის შესახებ“ აჭარის ავტონომიური რესპუბლიკის მთავრობის 2019 წლის 14 მარტის №39 განკარგულება. შესაბამისად ქედის მუნიციპალიტეტისათვის სოფლის მხარდჭერის პროგრამით გამოყოფილი თანხის ფარგლებში მუნიციპალიტეტში შემავალი დასახლებების მიხედვით დაგეგმილი ღონისძიებების განხორციელების სამართლებრივ რეგულაცია.

ა.ბ) ინდივიდუალური აქტის მიღების მიზანი:

ქედის მუნიციპალიტეტის ტერიტორიაზე სოფლის მხარდაჭერის პროგრამის ფარგლებში ქედის მუნიციპალიტეტის საკრებულოს 2019 წლის 30 აპრილის N17 განკარგულებით დამტკიცებულია იქნა სოფლის მხარდაჭერის პროგრამა რომლითაც დამტკიცდა მუნიციპალიტეტის სოფლებში (გარდა მუნიციპალიტეტის ადმინისტრაციული ცენტრისა) მუნიციპალიტეტისათვის განსაზღვრული თანხის განაწილება, მუნიციპალიტეტის მერის მიერ დასახლებების მიხედვით წარმოდგენილი შესაბამისი პროექტების (მათ შორის სავარაუდო ღირებულებების მითითებით) მიხედვით. პროგრამით გათვალისწინებული ღონისძიებების შესაბამისი შესყიდვების განხორციელებისათვის საჭირო გახდა პროექტების შეძენა 14 ღონისძიებაზე, რომელიც მუნიციპალიტეტის მერიის მიერ შესყიდული იქნა, რის გამოც აუცილებელი გახდა საპროექტო ხარჯთაღრიცხვების მონაცემების გათვალისწინებით პროგრამაში შესაბამისი მონაცემების ასახვა და ცვლილებების შეტანა.

ასევე გაგიმარტავთ, რომ ქედის მუნიციპალიტეტისათვის სოფლის მხარდაჭერის პროგრამით გამოყოფილი თანხა მოსახლეობის გადაწყვეტილებით უნდა მოხმარდეს ადგილობრივი მნიშვნელობის ინფრასტრუქტურული ობიექტების მშენებლობას, რეაბილიტაციას და კეთილმოწყობას და სხვა ღონისძიებებს, რომელიც მოცემულია განკარგულების პროექტის დანართში.

ა.გ) ინდივიდუალური აქტის ძირითადი არსი:

წარმოდგენილი ინდივიდუალური აქტის შესაბამისად ხდება ქედის მუნიციპალიტეტის აღმასრულებელი ორგანოს წარდგინებით ქედის მუნიციპალიტეტის საკრებულოს მიერ დამტკიცებულ სოფლის მხარდაჭერის პროგრამაში ცვლილებების შეტანა პროგრამით დამტკიცებული ღონისძიებების განხორციელების მიზნით შესყიდული

საპროექტო ხარჯთაღრიცხვების მონაცემების გათვალისწინებით გამოყოფილი თანხების კორექტირება და შესაბამისი ცვლილებების განხორციელება

პროგრამით გათვალისწინებული ღონისძიებების ჩამონათვალი თუ რომელ სოფელში რა ღონისღიება უნდა განხორციელდეს განკარგულების პროექტს დანართის სახით თან ერთვის.

ასევე განმარტავთ, რომ „სოფლის მხარდაჭერის პროგრამით გათვალისწინებული ღონისძიებების შესყიდვა, რომ განხორციელდეს აუცილებელია მისი დამტკიცება საკრებულოს მიერ.

ბ) ინდივიდუალური აქტის ფინანსური დასაბუთება:

ბ.ა) ინდივიდუალური აქტის მიღებასთან დაკავშირებით აუცილებელი ხარჯების დაფინანსების წყარო:

ქედის მუნიციპალიტეტის ადგილობრივი ბიუჯეტი 740 000 ლარს ფარგლებში.

ბ.ბ) ინდივიდუალური აქტის გავლენა ბიუჯეტის საშემოსავლო ნაწილზე:

ინდივიდუალური აქტის მიღება გავლენას მოახდენს ქედის მუნიციპალიტეტის ადგილობრივი ბიუჯეტის საშემოსავლო ნაწილზე ზრდის თვალსაზრისით, ვინაიდან მუნიციპალიტეტს „სოფლის მხარდაჭერის პროგრამის ფარგლებში გამოეყო 740 000 ლარს ოდენობით. რომლითაც განხორციელდება ადგილობრივი მნიშვნელობის ინფრასტრუქტურული ობიექტების მშენებლობა, რეაბილიტაცია ან/და კეთილმოწყობა, საერთო სარგებლობის შენობების აღჭურვა, ან/და გრძელვადიანი სარგებლობის ტექნიკის შესყიდვა-აღჭურვა.

ბ.გ) ინდივიდუალური აქტის გავლენა ბიუჯეტის ხარჯვით ნაწილზე:

ინდივიდუალური აქტის მიღება გავლენას მოახდენს ქედის მუნიციპალიტეტის ადგილობრივი ბიუჯეტის ხარჯვით ნაწილზე, კერძოდ 740 000 ლარს ფარგლებში.

ბ.დ) სახელმწიფოს ახალი ფინანსური ვალდებულებები:

ინდივიდუალური აქტის მიღება არ წარმოშობს სახელმწიფოს ახალ ფინანსურ ვალდებულებებს.

გ) ინდივიდუალური აქტის მიმართება საქართველოს კანონმდებლობასთან და კანონქვემდებარე ნორმატიულ აქტებთან:

ინდივიდუალური აქტის არ ეწინააღმდეგება საქართველოს მოქმედ კანონმდებლობას და კანონქვემდებარე ნორმატიულ სამართლებრივ აქტებს.

დ) ინდივიდუალური აქტის პროექტის ავტორი:

ქედის მუნიციპალიტეტის მერიის ადმინისტრაციული სამსახურის იურიდიული და ადამიანური რესურსების მართვის განყოფილება.

ე) ინდივიდუალური აქტის პროექტის წარმდგენი:

ქედის მუნიციპალიტეტის მერიის ეკონომიკური განვითარების სამსახურის უფროსი სულიკო ბოლქვაძე.

ვ) ინდივიდუალური აქტის ინიციატორი:

ქედის მუნიციპალიტეტის მერი.

პროექტი

ქედის მუნიციპალიტეტის საკრებულო

განკარგულება №

2019 წლის -- ივნისი
დაბა ქედა

სსიპ - საქართველოს ნოტარიუსთა პალატაზე ქედის მუნიციპალიტეტის საკუთრებაში არსებული უძრავი ქონების პირდაპირი განკარგვის წესით, ვადიან, უსასყიდლო უზუფრუქტის ფორმით გადაცემაზე ქედის მუნიციპალიტეტის მერისათვის თანხმობის მიცემის შესახებ

საქართველოს ორგანული კანონის ,,ადგილობრივი თვითმმართველობის კოდექსი“-ს 122-ე მუხლის პირველი პუნქტის „ბ“ ქვეპუნქტის, მე-4-ე, პუნქტისა და საქართველოს მთავრობის 2014 წლის 8 დეკემბრის N669 დადგენილებით დამტკიცებული ,,მუნიციპალიტეტის ქონების პრივატიზების, სარგებლობისა და მართვის უფლებებით გადაცემის, საპრივატიზებო საფასურის, საწყისი საპრივატიზებო საფასურის, ქირის საფასურის, ქირის საწყისი საფასურის განსაზღვრის და ანგარიშსწორების წესების“ 21-ე მუხლის მე-2 პუნქტის „ა“ ქვეპუნქტის, 22-ე მუხლის პირველი პუნქტის „ბ“ ქვეპუნქტის, მე-2 პუნქტის შესაბამისად, ქედის მუნიციპალიტეტის საკრებულომ **გ ა დ ა წ ყ ვ ი ტ ა :**

1. მიეცეს თანხმობა ქედის მუნიციპალიტეტის მერს (ლევან გორგილაძეს) ქედის მუნიციპალიტეტის საკუთრებაში არსებული, დაბა ქედა 26 მაისის ქ.№1-ში მდებარე შენობა-ნაგებობის მე-2 სართულზე არსებული 25 კვ.მ. ფართის (ს/კ21.03.35.021.01.500) თანდართული შიდა აზომვითი ნახაზი შესაბამისად, სსიპ - საქართველოს ნოტარიუსთა პალატაზე პირდაპირი განკარგვის წესით, სამი წლის ვადით, უსასყიდლო უზუფრუქტის ფორმით გადაცემაზე.

2. მიღებული განკარგულების შესახებ ეცნობოს ქედის მუნიციპალიტეტის მერს.

3. განკარგულების დაინტერესებული მხარეთათვის კანონმდებლობით დადგენილი წესით გაცნობა უზრუნველყოს ქედის მუნიციპალიტეტის საკრებულოს აპარატის უფროსმა - მ. სალაძემ.

4. განკარგულება შეიძლება გასაჩივრდეს დაინტერესებული მხარეების მიერ კანონმდებლობით დადგენილი წესით მისი ძალაში შესვლიდან ერთი თვის ვადაში ხელვაჩაურის რაიონულ სასამართლოში (მისამართი: ქ. ბათუმი ფრიდონ ხალვაშის გამზირი №358).

5. განკარგულება ამოქმედდეს ხელმოწერისთანავე.

ქედის მუნიციპალიტეტის
საკრებულოს თავმჯდომარე **შუქრი თურმანიძე**

განმარტებითი ბარათი

სსიპ - საქართველოს ნოტარიუსთა პალატაზე ქედის მუნიციპალიტეტის საკუთრებაში არსებული უძრავი ქონების პირდაპირი განკარგვის წესით, ვადიან, უსასყიდლო უზუფრუქტის ფორმით გადაცემაზე ქედის მუნიციპალიტეტის მერისათვის თანხმობის მიცემის შესახებ“ ქედის მუნიციპალიტეტის საკრებულოს ინდივიდუალური აქტის (განკარგულება) პროექტზე

ა) ზოგადი ინფორმაცია ინდივიდუალური აქტის პროექტის შესახებ:

ა.ა) ინდივიდუალური აქტის მიღების მიზეზი:

ინდივიდუალური აქტის მიღების მიზეზია საქართველოს ორგანული კანონის ,,ადგილობრივი თვითმმართველობის კოდექსი“-ს 122-ე მუხლის მე-4, მე-5 და მე-6 პუნქტებისა და ,,მუნიციპალიტეტის ქონების პრივატიზების, სარგებლობისა და მართვის უფლებებით გადაცემის, საწყისი საპრივატიზებო საფასურის, ქირის საფასურის, ქირის საწყისი საფასურის განსაზღვრის და ანგარიშსწორების წესებისა დამტკიცების შესახებ“ საქართველოს მთავრობის 2014 წლის 8 დეკემბრის №669 დადგენილებით დამტკიცებული დანართის 22-ე მუხლის პირველი პუნქტის „ბ“ ქვეპუნქტის, მე-4 და მე-5 პუქტების შესაბამისად „ქედის მუნიციპალიტეტის საკუთრებაში არსებული ქონების „სსიპ - საქართველოს ნოტარიუსთა პალატაზე პირდაპირი განკარგვის წესით, ვადიან, უსასყიდლო უზუფრუქტის ფორმით გადაცემაზე ქედის მუნიციპალიტეტის მერისათვის თანხმობის მიცემის შესახებ“ რომელიც განსაზღვრავს ქედის მუნიციპალიტეტის საკუთრებაში არსებული, დაბა ქედა 26 მაისის ქ.№1-ში მდებარე შენობა-ნაგებობის მე-2 სართულზე არსებული 25 კვ.მ. ფართის (ს/კ21.03.35.021.01.500) პირდაპირი განკარგვის წესით, ვადიან, უსასყიდლო უზუფრუქტის ფორმით გადაცემაზე ქედის მუნიციპალიტეტის მერისათვის თანხმობის მიცემის პროცედურებს.

ა.ბ) ინდივიდუალური აქტის მიღების მიზანი:

ინდივიდუალური აქტის მიღების მიზანია საქართველოს ორგანული კანონის ,,ადგილობრივი თვითმმართველობის კოდექსის“ და ,,მუნიციპალიტეტის ქონების პრივატიზების, სარგებლობისა და მართვის უფლებებით გადაცემის, საწყისი საპრივატიზებო საფასურის, ქირის საფასურის, ქირის საწყისი საფასურის განსაზღვრის და ანგარიშსწორების წესებისა დამტკიცების შესახებ“ საქართველოს მთავრობის 2014 წლის 8 დეკემბრის №669 დადგენილების დაწესებულ მოთხოვნების შესაბამისად ქედის მუნიციპალიტეტის საკრებულოს ინდივიდუალური აქტის მიღება. რომელის მიღებაც უზრუნველყოფს ქედის მუნიციპალიტეტის აღმასრულებელი ორგანოს მიერ ქონების გადაცემის პროცედურების სამართლებრივ რეგულაციას.

ასევე გაგიმარტავთ, რომ ქედის მუნიციპალიტეტის საკუთრებაში არსებული, დაბა ქედა 26 მაისის ქ.№1-ში მდებარე შენობა-ნაგებობის მე-2 სართულზე არსებული 25 კვ.მ. ფართის, კერძოდ 18,4 კვ.მ. საოფისედ და 6,6 კვ.მ. საერთო სარგებლობის (ს/კ21.03.35.021.01.500) გადაცემა უნდა განხორციელდეს სსიპ - საქართველოს ნოტარიუსთა პალატაზე პირდაპირი განკარგვის წესით, სამი წლის ვადით, უსასყიდლო უზუფრუქტის ფორმით.

გადასაცემი ფართის საბალანსო ღირებულება შეადგენს 6586,18 (ექვსიათასხუთასოთხმოცდაექვსი ლარი და 18 თეთრი) ლარს.

ა.გ) ინდივიდუალური აქტის ძირითადი არსი:

წარმოდგენილი ინდივიდუალური აქტის შესაბამისად ხდება ქედის მუნიციპალიტეტის აღმასრულებელი ორგანოს მიერ ქონების გადაცემის პროცედურების სამართლებრივ რეგულაციას, კერძოდ მერისათვის თანხმობის მიცემა ქონების გადაცემასთან დაკავშირებით მუნიციპალიტეტის საკრებულოს მიერ.

ბ) ინდივიდუალური აქტის ფინანსური დასაბუთება:

ბ.ა) ინდივიდუალური აქტის მიღებასთან დაკავშირებით აუცილებელი ხარჯების დაფინანსების წყარო:

ინდივიდუალური აქტის მიღება არ გამოიწვევს ქედის მუნიციპალიტეტის ადგილობრივი ბიუჯეტიდან დამატებითი სახსრების გამოყოფას.

ზ.ბ) ინდივიდუალური აქტის გავლენა ბიუჯეტის საშემოსავლო ნაწილზე:

ინდივიდუალური აქტის მიღება გავლენას არ მოახდენს ქედის მუნიციპალიტეტის ადგილობრივი ბიუჯეტის საშემოსავლო ნაწილზე.

ზ.გ) ინდივიდუალური აქტის გავლენა ბიუჯეტის ხარჯვით ნაწილზე:

ინდივიდუალური აქტის მიღება გავლენას არ მოახდენს ქედის მუნიციპალიტეტის ადგილობრივი ბიუჯეტის ხარჯვით ნაწილზე, რადგან ქონების სარწყავი არხების გამართული და ეფექტური მუშაობისათვის (მოქმედებისათვის) საჭირო ჩასატარებელ სარეაბილიტაციო სამუშაოებს და მათი კაპიტალურ შეკეთებას უზრუნველყოფს ქონების მიმღები პირი.

ზ.დ) სახელმწიფოს ახალი ფინანსური ვალდებულებები:

ინდივიდუალური აქტის მიღება არ წარმოშობს ახალ ფინანსურ ვალდებულებებს.

ზ.ვ) ინდივიდუალური აქტის დადგენილი გადასახადის, მოსაკრებლის ან სხვა სახის გადასახდელის ოდენობა და ოდენობის განსაზღვრის პრინციპი:

ინდივიდუალური აქტის არ ითვალისწინებს გადასახადის, მოსაკრებლის ან სხვა სახის გადასახდელის დაწესებას.

გ) ინდივიდუალური აქტის მიმართება საქართველოს კანონმდებლობასთან და კანონქვემდებარე ნორმატიულ აქტებთან:

ინდივიდუალური აქტის არ ეწინააღმდეგება საქართველოს მოქმედ კანონმდებლობას და კანონქვემდებარე ნორმატიულ სამართლებრივ აქტებს.

დ) ინდივიდუალური აქტის პროექტის ავტორი:

ქედის მუნიციპალიტეტის მერიის ადმინისტრაციული სამსახურის იურიდიული და ადამიანური რესურსების მართვის განყოფილება.

ე) ინდივიდუალური აქტის პროექტის წარმდგენი:

ქედის მუნიციპალიტეტის მერიის ეკონომიკური განვითარების სამსახურის ქონების მართვის განყოფილება თემურ ბერიძე.

ვ) ინდივიდუალური აქტის ინიციატორი:

ქედის მუნიციპალიტეტის მერი.

საჯარო სამართლის იურიდიული პირი
Legal Entity of Public Law
ს ა ქ ა რ თ ვ ე ლ ო ს ნ ო ტ ა რ ი უ ს თ ა პ ა ლ ა ტ ა
CHAMBER OF NOTARIES OF GEORGIA

KA010088752608919

საქართველო, ქ.თბილისი აკ.წერეთლის გამზირი N142 ტელ:(+995 32) 220 67 77
City of Tbilisi, Georgia 142, Ak. Tsereteli Avenue Tel (+995 32) 220 67 77

 # 16/6225 **29 / მაისი / 2019 წ.**

ქედის მუნიციპალიტეტის
მერს ბატონ ლევან გორგილაძეს

ბატონო ლევან,

„ნოტარიატის შესახებ“ საქართველოს კანონის მე-11 მუხლის 2^1 პუნქტის თანახმად, ახალდანიშნული ნოტარიუსი პირველი 3 წლის განმავლობაში სანოტარო საქმიანობას ახორციელებს მაღალმთიან დასახლებაში ან ისეთ დასახლებაში, სადაც სანოტარო მომსახურება სათანადოდ ხელმისაწვდომი არ არის.

საქართველოს იუსტიციის მინისტრის 2018 წლის 13 სექტემბრის №272 ბრძანებით იმავე წლის 3 ოქტომბრიდან ბექა წიწილაშვილი ნოტარიუსად დანიშნა დაბა ქედაში და შესაბამისად, იგი სანოტარო საქმიანობას ახორციელებს მითითებულ მუნიციპალიტეტში ამ ეტაპამდე.

ქედის მუნიციპალიტეტის საკრებულოს 2016 წლის 25 მარტის #26 განკარგულებისა და ამავე მუნიციპალიტეტის გამგებლის 2016 წლის 20 აპრილის #243 ბრძანების საფუძველზე საქართველოს ნოტარიუსთა პალატას უსასყიდლო უზუფრუქტის ფორმით, 3 წლის ვადით გადმოეცა ქედის მუნიციპალიტეტის საკუთრებაში არსებული 25.00 კვ.მ. ფართი [მდებარე 26 მაისის №1-ში, საიდენტიფიკაციო კოდი 21.03.35.021.01.500]. ამ ეტაპზე უზუფრუქტის ვადა გასულია.

გამომდინარე ზემოაღნიშნულიდან, მოგმართავთ თხოვნით, გაითვალისწინოთ კანონმდებლობის დანაწესი, ასევე, მოქალაქეთა ინტერესები [რომ მათ ქედაში დაუბრკოლებლად შეძლონ სანოტარო მომსახურების მიღება] და მითითებული ფართი სარგებლობის უფლებით კვლავ გადმოსცეთ საქართველოს ნოტარიუსთა პალატას.

მადლობას გიხდით თანამშრომლობისათვის.

პატივისცემით,

ხელმოწერილია/
შტამპდასმულია
ელექტრონულად

თავმჯდომარე მარიკა გოგოლაძე

მიწის (უძრავი ქონების) საკადასტრო კოდი N 21.03.35.021.01.500

ამონაწერი საჯარო რეესტრიდან

განცხადების რეგისტრაცია
N 882014364497 - 10/07/2014 17:08:40

მომზადების თარიღი
18/07/2014 17:56:39

საკუთრების განყოფილება

ზონა	სექტორი	კვარტალი	ნაკვეთი	კოდი
ქედა	დაბა ქედა			
21	03	35	021	01/500

ნაკვეთის საკუთრების ტიპი: **თანასაკუთრება**
ნაკვეთის ფუნქცია: **არასასოფლო სამეურნეო**
დაზუსტებული ფართობი:283.00 კვ.მ.

მისამართი: რაიონი ქედა , დაბა ქედა , ქუჩა 26 მაისის , N 1

ნაკვეთის წინა ნომერი:
შენობა-ნაგებობები: **შენობა-ნაგებობა**

მესაკუთრეები

განცხადების რეგისტრაცია : ნომერი 882012208115 , თარიღი 15/05/2012 09:48:33
უფლების რეგისტრაცია: თარიღი 15/05/2012

უფლების დამადასტურებელი დოკუმენტი:

- ბრძანება N67 , დამოწმების თარიღი:14/04/2011 , აჭარის ავტონომიური რესპუბლიკის მთავრობის თავმჯდომარე

მესაკუთრეები:
ქედის მუნიციპალიტეტი

მესაკუთრე:	საკუთრების ტიპი:	საკუთრება:		ფართი:	წილი:
ქედის მუნიციპალიტეტი	საკუთრება	**ფართი**	**სართული2,**	132.30 კვ.მ.	

იპოთეკა

საგადასახადო გირავნობა:

რეგისტრირებული არ არის

შეზღუდული სარგებლობა

განცხადების რეგისტრაცია ნომერი 882014364497 თარიღი 10/07/2014 17:08:40	**უზუფრუქტუარი: ა.ი.პ. ქედის ბაგა-ბალების გაერთიანება** 446754209; **მესაკუთრე: ქედის მუნიციპალიტეტი;** საგანი:ფართი 62.5 კვ.მ;
უფლების რეგისტრაცია: თარიღი 18/07/2014	**ქედის მუნიციპალიტეტის და ა/ი/პ "ქედის ბაგა-ბარების გაერთიანებას" შორის დადებული უსასყიდლო უზუფრუქტის ხელშეკრულბე N2, დამოწმების თარიღი10/07/2014, საქართველოს იუსტიციის სამინისტროს სჯარო რეესტრის ეროვნული სააგენტო,** **მიღება-ჩაბარების აქტი, დამოწმების თარიღი02/07/2014, ქედის მუნიციპალიტეტის საკრებულო,** **ბრძანება, რეესტრის ნომერი NN01-19/290, დამოწმების თარიღი02/07/2014, ქედის მუნიციპალიტეტის საკრებულოს თავმჯდომარის,**

ვალდებულება

ყადაღა/აკრძალვა:

რეგისტრირებული არ არის

მოვალეთა რეესტრი:

რეგისტრირებული არ არის

"ფიზიკური პირის მიერ 2 წლამდე ვადით საკუთრებაში არსებული მატერიალური აქტივის რეალიზაციისას, აგრეთვე საგადასახადო წლის განმავლობაში 1000 ლარის ან მეტი ღირებულების ქონების საჩუქრად მიღებისას საშემოსავლო გადასახადი გადახდას ექვემდებარება საანგარიშო წლის მომდევნო წლის 1 აპრილამდე, რის შესახებაც აღნიშნული ფიზიკური პირი იმავე ვადაში წარუდგენს დეკლარაციას საგადასახადო ორგანოს. აღნიშნული ვალდებულების შეუსრულებლობა წარმოადგენს საგადასახადო სამართალდარღვევას, რაც იწვევს პასუხისმგებლობას საქართველოს საგადასახადო კოდექსის XVIII თავის მიხედვით."

- დოკუმენტის ნამდვილობის გადამოწმება შესაძლებელია სჯარო რეესტრის ეროვნული სააგენტოს ოფიციალურ ვებ–გვერდზე www. napr.gov.ge;
- ამონაწერის მიღება შესაძლებელია ვებ–გვერდზე www. napr.gov.ge, ნებისმიერ ტერიტორიულ სარეგისტრაციო სამსახურში, იუსტიციის სახლებსა და სააგენტოს ავტორიზებულ პირებთან;
- ამონაწერში ტექნიკური ხარვეზის აღმოჩენის შემთხვევაში დაგვიკავშირდით: 2 405405 ან პირადად შეავსეთ განაცხადი ვებ–გვერდზე;
- კონსულტაციის მიღება შესაძლებელია იუსტიციის სახლის ცხელ ხაზზე 2 405405;
- სჯარო რეესტრის თანამშრომელთა მხრიდან უკანონო ქმედების შემთხვევაში დაგვიკავშირდით ცხელ ხაზზე: 08 009 009 09
- თქვენთვის საინტერესო ნებისმიერ საკითხთან დაკავშირებით მოგვწერეთ ელ-ფოსტით: info@napr.gov.ge

დაბა ქედა. დ. აღმაშენებლის ქ. №11
ქედის ყოფილი სოციალური უზრუნველყოფის განყოფილების
ადმინისტრაციული შენობის
აზომვითი ნახაზი

მასშტაბი- 1:200

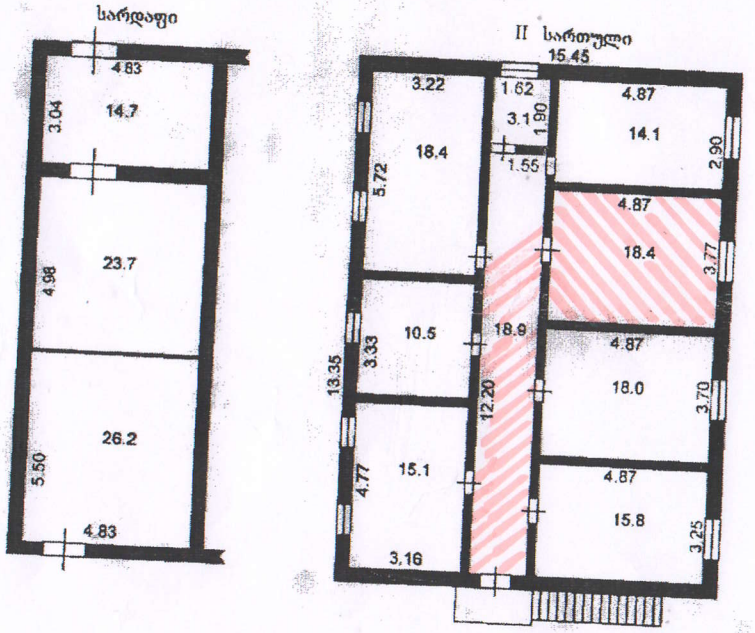

სართულიანობა	სარეგისტრაციო	სართულის სასარგებლო ფართი	საერთო სარგებლობის ფართი	არასაცხოვრებელი ფართი	ლოგისტიკური შენობის ფართი	ადმინისტრაციული შენობის განაშენიანება	ლოგისტიკური შენობის განაშენიანება
	64.6	132.3				206.2	

შ.პ.ს. "გეო"-ს დირექტორი ... ქათამაძე